BLAUES QUADRAT

TE 10

LÖFFLER

DATENBLATT

MERKMALE

Herstellungstechnik: Getuftet
Hochauflösender Textildruck
Material der Polnutzschicht: 100% Polyamid
Oberseitengestaltung: Velours
Trägergewebe aus PET – 100% recycelt
Poleinsatzgewicht: ca. 1200 g/m²
Schattenband: 100% PES
Rückenausrüstung: Polyestervlies

ABMESSUNGEN TE 10 120200:

Gesamtbreite:	1200 mm
Gesamtlänge:	2000 mm

ABMESSUNGEN TE 10 200330:

Gesamtbreite:	2000 mm
Gesamtlänge:	3300 mm

2000 - 3300 mm

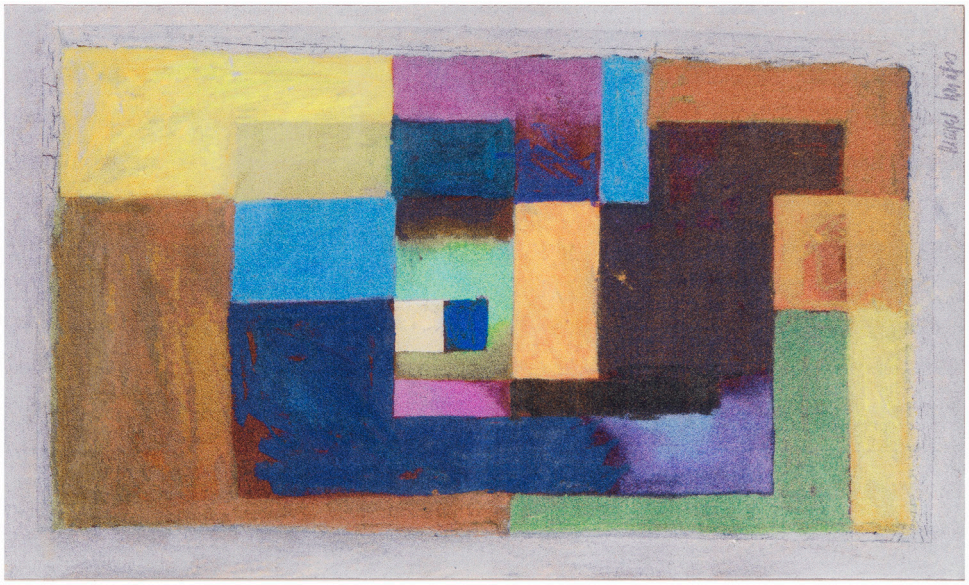

1200 - 2000 mm

30 JAHRE LÖFFLER Hersteller-Garantie *

TÜVRheinland ZERTIFIZIERT

ISO 9001:2015 Management System

www.tuv.com ID 0003087084

*30 Jahre Garantie auf alles, ausgenommen Bezugsmaterialien.
Mehr Informationen auf www.loeffler.de/garantie/

Abbildungen mit Optionen. Druckfehler und technische Änderungen vorbehalten. Stand 11/2020